

architetto
MARIA LUISA BISOGNIN



CURRICULUM VITAE STUDIORUM

Budrio, dicembre 2007

TITOLI DI STUDIO CONSEGUITI

Maturità artistica presso Liceo Artistico Statale di Bologna (1980) e V anno Integrativo (1981);
Laurea in Architettura conseguita presso l'Ateneo di Firenze il 7-11-1995 con voti 110/110, titolo tesi: *Paesaggio come paradigma per la pianificazione territoriale*, relatore prof. Paolo Baldeschi, correlatore prof. Lucio Gambi;
Abilitazione professionale conseguita presso l'Ateneo di Firenze 11/1996.

ALTRI TITOLI

Modelli di sviluppo e tecnologie appropriate, Cesena 24-25/09/1983, Centro d'informazione non violenta, col patrocinio del Comune di Cesena e Provincia di Forlì;
Educazione ecologica e ambientale, Bologna 5/12/1991, Comune di Bologna;
Creazione d'impresa nel settore edile con specializzazione nelle ecotecnologie e bioarchitettura, 1997, Crasform con Unione Europea, Ministero del Lavoro e Regione Emilia Romagna, durata 690 ore;
Progettazione di ecovillaggi, 17-24/07/2003, della durata di 42 ore presso Ecovillaggio Torri Superiore (IM), insegnanti Morag Gamble ed Evan Raymond della Seed international [www-gen-europe.org];
Costruzione in balle di paglia, settembre 2004, insegnante arch. Barbara Jones (GB), presso Azienda agricola "La Boa" di Stefano Soldati - committente della costruzione, Belfiore di Pramaggiore (VE) [www.laboa.org];
Preparazione ed applicazione di intonaco in terra cruda, maggio 2005, insegnante arch. Barbara Jones (GB), presso Azienda agricola "La Boa" di Stefano Soldati;
Progettista in Permacultura Applicata, 23 gennaio 2007, presso l'Accademia Italiana di Permacultura [www.permacultura.it].

ATTIVITÀ PROFESSIONALI



Aree rurali

Progetti all'interno dei PSR
Progetti di sviluppo e di animazione rurale
Valutazioni ex post di progetti comunitari
Usi civici e domini collettivi
(www.jus.unitn.it/usi_civici/)

Permacultura

La Permacultura è una sintesi di ecologia, geografia, antropologia e sociologia, un processo integrato di progettazione che dà come risultato un ambiente sostenibile, equilibrato ed estetico. Una progettazione tesa alla conservazione consapevole ed etica di ecosistemi produttivi che hanno la complessità, la diversità, la stabilità e la flessibilità degli ecosistemi naturali. È una disciplina pratica che si può applicare ad un balcone, un piccolo orto, un grande appezzamento, come anche alle strategie economiche ed alle strutture sociali. (www.permacultura.it)



Urbanistica e Area Vasta

Studi preliminari ai piani territoriali
Progettazione urbanistica
Pianificazione d'area vasta
Progetti comunitari Urban I e II
Realizzazioni di insediamenti sostenibili

Ecovillaggi

Gli ecovillaggi sono comunità che aspirano a creare uno stile di vita in armonia con l'ambiente circostante, utilizzando strumenti nuovi per la gestione sociale ed ecologica, tra cui la permacultura, l'uso di energie rinnovabili, modelli di economia alternativa, metodi decisionali partecipativi e sistemi educativi alternativi. Essi offrono reali soluzioni per l'umanità e per il pianeta: queste comunità fanno parte di una emergente cultura della sostenibilità. Si offrono servizi di progettazione e consulenze. (www.gen-europe.org)

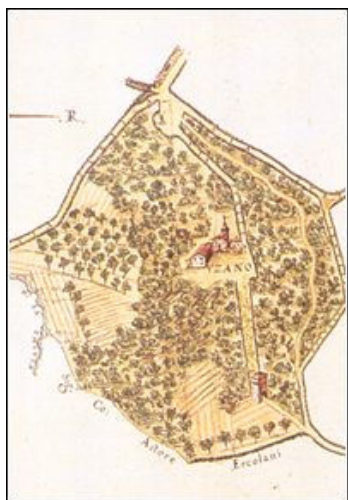

Paesaggio

Lecture diacroniche dei paesaggi, propedeutiche ai piani o per sistemi GIS. L'approccio metodologico si basa sullo studio diacronico delle trasformazioni territoriali con criterio stratigrafico svolto con una équipe interdisciplinare, che permette la ricostruzione puntuale dei siti.
Schedature per sistemi GIS
Schedature per i Piani urbanistico-territoriali
Progettazione di parchi rurali e antropici
Pubblicazioni storiche

Beni culturali e archeologici

Servizi e consulenze per ricerche, mappe e schedature informatizzate utili a dialogare con gli strumenti di gestione territoriale, all'implementazione di C.A.R.T. (Carta Archeologica del Rischio Territoriale), strumenti di salvaguardia e recupero dei beni stessi. Il servizio può essere comprensivo di scavi in sito, ricognizioni di superficie, analisi dello stato di conservazione, restituzione stratigrafica.

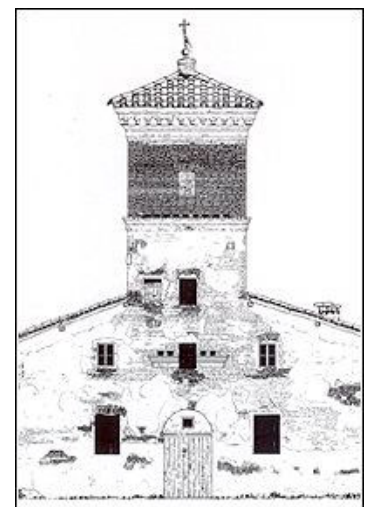



Costruzioni in fibre vegetali

Progettazione e DL per la realizzazione di costruzioni in tecnologia mista, struttura portante in legno e tamponature in balle di paglia. I progetti possono prevedere soluzioni a basso consumo come: sfruttamento dell'energia solare e/o eolica, riciclaggio delle acque, potenziamento delle risorse locali per l'uso domestico. Adatto all'autocostruzione, per edifici rurali e magazzini, all'interno dei parchi e delle aree demaniali.

BREVETTO BO2006A567

La casa coltivata: Sistema costruttivo con steli di canapa, canapulo e calce per la realizzazione di edifici atti a qualsiasi uso, adatto sia alla costruzione diretta sia alla prefabbricazione. Essa comprende: la preparazione degli steli di canapa dal momento della recisione; il trattamento protettivo degli stessi; la realizzazione tecnica, metodologica e formale di uno speciale intreccio degli steli per le strutture verticali; la realizzazione tecnica, metodologica e formale degli elementi costruttivi per le strutture orizzontali nonché del loro particolare assemblaggio; il processo assemblativo della struttura portante nella sua interezza; la preparazione e l'impiego della malta a base di canapulo e calce; il metodo ed il processo di completamento della costruzione. Attualmente sono in corso le prove di laboratorio per la redazione delle schede tecniche dei materiali presso il Dipartimento di Costruzioni – Facoltà di Architettura di Firenze – responsabile prof. Giacomo Tempesta.

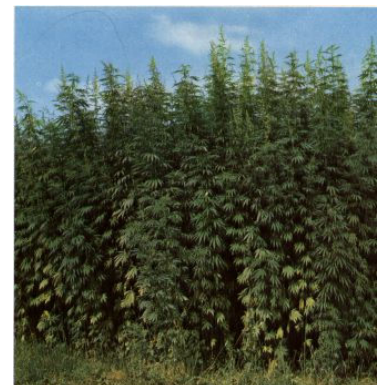
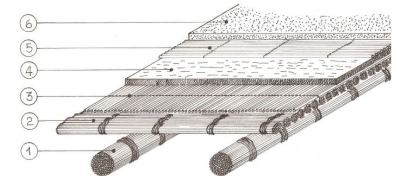

CURRICULUM BREVE

- 1981-92** Rilevatrice ISTAT presso il Comune di Budrio (BO) per i censimenti della popolazione e dell'industria '81 e '91, per il censimento dell'agricoltura '82 e per le indagini Multiscopio '92;
- 1990-95** Collaborazione con il prof. Carlo Doglio† (docente di Pianificazione del territorio presso l'Università di Bologna) per l'organizzazione di vari convegni e dibattiti sulla pianificazione territoriale ed urbanistica;
- 1996-97** Collaborazione con l'Arch. Francesco Ceccarelli (BO) per la catalogazione dei «siti storici» ricavati dalle mappe del catasto ottocentesco detto Gregoriano, commissionata dalla Provincia di Bologna;
- 1997-98** Incarico nominale dell'Istituto Universitario di Architettura di Ginevra nel quadro di una ricerca sovvenzionata dal Fondo Nazionale Svizzero della Ricerca Scientifica dal titolo *La città come forma simbolica* relativamente al ruolo degli spazi aperti e dell'allevamento dei suini nella morfologia della città di Bologna dal Medioevo al periodo napoleonico;
- 1997-07** Cultore della materia presso la cattedra di Pianificazione Territoriale della Facoltà di Architettura di Firenze;
- dal 1998**
 - Socia del Gruppo per la Valorizzazione Ambientale e Culturale della Valle del Sillaro di Castel S. Pietro Terme, Presidente Dott. Ing. Eolo Zuppiroli, e dell'associazione Trebbo 6 vie di Budrio Presidente Paolo Caligola entro il quale collabora a lavori di ricerca sul territorio con metodologia scientifica in collaborazione con la Soprintendenza ai beni Archeologici ed altri enti;
 - Ricerche e sperimentazioni sulla canapa come fonte rinnovabile per la realizzazione di energia e di materiali edili in sostituzione di quelli derivanti da energie fossili in collaborazione con Provincia di Bologna, assessorato all'agricoltura;
- dal 2001** appartenente al nucleo di supporto alla proprietà collettiva Università di Trento - (www.jus.unitn.it/usi_civici/)
- 2003** Progetto e sperimentazione di una filiera per la produzione e la vendita di prodotti derivati dalla canapa sativa sostenuto dalla Provincia di Bologna, assessorato all'agricoltura;
- 2004** Studio diacronico delle carte dell'uso del suolo 1954-2001 per il nuovo Piano Strutturale Comunale del Comune di Bologna;

- dal 2004** membro e segretaria dell'Accademia Italiana di Permacultura;
- 2005** - Valutazione intermedia del P.S.R. Emilia-Romagna 2000-2006 relativo agli impatti del Piano sul paesaggio rurale di cui QVC IX.5, misure 3°, 3r az.2 e 3q az.1, committente: Regione Emilia Romagna referente: ERVET Emilia Romagna Spa;
- dal 2005** - Proposta progettuale di riqualificazione paesaggistica per la Comunità montana del Monte Amiata II (SI);
- dal 2005** - Docente di edilizia e sostenibilità territoriale alla Scuola di pratiche sostenibili – Cascina Santa Brera – S. Giuliano milanese [www.scuoladipratichesostenibili.it]
- 2006-07** Progetto dell'ecovillaggio "Corricelli" per e con Associazione Basilico, Cantagallo (PO) [www.associazionebasilico.it]

progetti in corso:

Progetto di massima con Associazione Basilico per un ecovillaggio in Val di Pruno – Rofrano (SA) – Parco Nazionale del Cilento

RESTAURI CONSERVATIVI

- 1989-90** Rilievi e relativa restituzione grafica della mensa universitaria di piazza Verdi a Bologna, per il restauro conservativo dell'edificio in collaborazione con l'Arch. Luciano Tellarini (Budrio);
- 1996-97** Co-redazione con l'Arch. Giuseppe Pavani (Bologna) del progetto per l'ampliamento del cimitero storico comunale di Sant'Agata Bolognese;
- 2005** Progetto per il restauro del parco storico di Villa Rorà - S. Lazzaro di Savena (BO);
- 2007** DL per il restauro delle facciate e la costruzione di nuova porzione di parco di Villa Cataldi – S. Giorgio di Piano (BO);

ORGANIZZAZIONE DI MOSTRE E CONVEGNI

- 1995** Organizzazione con l'Arch. Flavio Baroni (FE) del convegno *Carlo Doglio*, Facoltà di architettura di Ferrara 11-11-1995;
- 2000** Progetto e allestimento della mostra *Ambiente e agricoltura nelle terre della Partecipanza di Villa Fontana*, Villa Fontana (BO) 21-05-2000
Organizzazione del convegno *Linfà sativa. La canapa come risorsa ambientale ed economica nel nuovo millennio*, Budrio 14-10-2000;
- 2002** Progetto e allestimento della mostra *Le Partecipanze agrarie nella pianura orientale bolognese. Ruolo territoriale tra passato e futuro*, Medicina (BO) 14 e 15 sett.;

DIDATTICA E RELAZIONI PUBBLICHE

- 1991** *Storia delle città nell'area romagnola*, seminario tenuto presso la Scuola Superiore del Turismo, Facoltà di Economia e Commercio, sede distaccata di Rimini, corso di Storia del Folklore, prof. Flavio Baroni;
- 1998** *Archivio e territorio. Ricerche possibili ed esperienze a confronto. Un esempio: il fondo agricolo di Villa Bernaroli a Borgo Panigale. Studi preliminari per il recupero del paesaggio*, seminario tenuto presso l'Archivio di Stato di Bologna all'interno degli incontri culturali *Domenicarchivio*;
- 1999** *Archivio e territorio. La famiglia Dall'Armi fra archeologia e ricerca genealogica*, seminario tenuto presso l'Archivio di Stato di Bologna all'interno degli incontri culturali *Domenicarchivio*;
- 2000** *Castel Guelfo di Bologna: la storia, i percorsi e rappresentazioni*, lezione al Corso di aggiornamento per insegnanti organizzato dall'associazione Fuoriclasse (BO) tenutosi a Castel Guelfo (BO);
- 2001** *Archivio e territorio. Ricerche storiche d'archivio per l'esercizio professionale*, Docente del Corso di aggiornamento professionale promosso dall'Ordine degli Architetti di Bologna in collaborazione con Archivio di Stato di Bologna;
Storia del paesaggio di Bagnarola (Budrio-BO), seminario tenuto presso l'azienda agricola Roveri, nell'ambito dell'iniziativa *Fattorie didattiche* promossa dalla Regione Emilia Romagna e Provincia di Bologna;
- 2002** *Il possibile sviluppo economico della canapa in ambiti agricoli*, seminario tenuto presso il Comune di Ostella-to (FE);
- 2004** *Le fibre naturali nella bioedilizia*, relatrice al Convegno *Canapa e altre fibre naturali*, nell'ambito della manifestazione *Terrafutura*, Firenze, 1 aprile
- 2005** *Bio-architettura: case di paglia, canapa e legno*, relatrice al Convegno *Allevamento nei boschi* in occasione della manifestazione *Il maiale si fa bio*, Vivo d'Orcia (SI), 28 maggio;

- Edilizia che ammalia, edilizia che guarisce. Canapa, paglia, calce & co*, relatrice al Convegno organizzato all'interno della *Festa del benessere*, Radicofani (SI), 2 luglio;
- Abitare bio: semplice, sano ed economico*, relatrice al Convegno *Biologico: non solo cibo*, Poggio Rusco (MN), 23 ottobre;
- 2006** *L'impiego della canapa e delle fibre vegetali in bioedilizia*, relatrice alle Giornate di studi: *Coltivazione e trasformazione della canapa. Una risorsa ecosostenibile per il territorio*, Sorano (GR) 13-14 gennaio;
- Costruzioni in fibra vegetale*, relatrice al seminario: *Educazione Ambientale alla Bioedilizia e all'Architettura Bioclimatica*, Orvieto 21 giugno.
- 2007** *Ecovillaggi. Ecologia sociale, decrescita e permacultura*, relatrice alle Giornate di studi organizzata da Federlegno e Microtec, Bressanone 5-6 ottobre

PUBBLICAZIONI

Saggi:

- 1996** - *Paradigmi di paesaggio per la pianificazione territoriale*, Bollettino del Dipartimento di Urbanistica e Pianificazione del territorio dell'Ateneo di Firenze n° 2;
- 2000** - *Mappa dei confini e dei toponimi medievali (fine secolo XV)*, in *Castel Guelfo di Bologna. Dal Medioevo al Novecento*, a cura di Lorella Grossi, ed. Pendragon;
- *Le trasformazioni del territorio*, in *Le fonti geoiconografiche del territorio bolognese orientale*, a cura del Gruppo per la Valorizzazione dei Beni Ambientali e Culturali della Valle del Sillaro e Lucio Gambi, F.lli Cava ed.;
- *Ambiente e agricoltura nelle terre della Partecipanza di Villa Fontana – Prime riflessioni*, ed. Partecipanza di Villa Fontana;
- 2001** - *Memorie sommerse: la carta del rischio d'impatto archeologico*, in *La piazza, il passato, la storia – Archeologia a Castel San Pietro Terme* a cura di Jacopo Ortalli, F.lli Cava ed.;
- Recensione al volume a cura di P. Baldeschi, *Il Chianti fiorentino. Un progetto per la tutela del paesaggio*, Laterza, Bari, 2000, in *Notiziario dell'Archivio Osvaldo Piacentini*, n° 5;
- 2002** - *Le Partecipanze agrarie nella pianura orientale bolognese. Ruolo territoriale tra passato e futuro*, ed. Partecipanza di Villa Fontana;
- *Un palazzino alla moda a Cento di Budrio*, in *Le famiglie senatorie di Bologna. Magnani. Storia genealogia e iconografia*, a cura di G. Malvezzi Campeggi, Costa ed.;
- *La mappa catastale di Castel Guelfo del 1707*, ed. Comune di Castel Guelfo e Fondazione del Monte;
- 2003** - *Paesaggi naturali, paesaggi d'uomini. Considerazioni sulla potenzialità operativa dei domini collettivi nella pianificazione paesistica*, in *Cosa apprendere dalla proprietà collettiva: la consuetudine fra tradizione e modernità*, a cura di Pietro Nervi, CEDAM;
- 2006** - *Costruire con le fibre vegetali. Dall'agricoltura i materiali edili*, in *Atti del seminario Educazione Ambientale alla Bioedilizia e all'Architettura Bioclimatica*, Orvieto 21 giugno;
- 2007** - *Costruire con le fibre vegetali. Dall'agricoltura i materiali edili*, in *Atti del seminario Educazione Ambientale alla Bioedilizia e all'Architettura Bioclimatica*, Orvieto 21 giugno;

lavori in collaborazione:

- 1992** consulenza al centro Villa Ghigi di Bologna per la realizzazione del fascicolo *Un parco dentro la città, la campagna fra S. Donato e Navile*;
- 2000** Bambi A.R., Gambi L., Librenti M., Molinari M., *Le fonti geoiconografiche del territorio bolognese orientale*, a cura del Gruppo per la Valorizzazione dei Beni Ambientali e Culturali della Valle del Sillaro e Lucio Gambi, F.lli Cava ed.;
- Molinari M., *Manifestazioni devozionali pagane e cristiane nella valle del Sillaro*, in *Le tracce del sacro*, Quaderni del Museo n° 2, University Press Bologna;
- 2003** R. Bambi, M. Molinari, *Immagini dell'abitare. Itinerario iconografico dal XX al XIII secolo*, in *Castel Guelfo di Bologna. Storia ed evoluzione del territorio e dell'insediamento*, a cura di Lorella Grossi e Lucio Gambi, Costa ed.

in corso di stampa:

- Le trasformazioni del paesaggio agrario in una terra di confine tra due culture, sec. XX-XII*, in *Castel Guelfo di Bologna. Storia ed evoluzione del territorio e dell'insediamento*;
- La Partecipanza agraria di Villa Fontana. Relitto storico o germoglio culturale?*

Articoli:

- 1994** Tellarini L., *Parliamone in piazza*, Il Foglio Indipendente, giugno;
- 1999** *Paesaggio come paradigma per la pianificazione territoriale*, in *Architensi* 99, ed. GESP;
- 2004** *Omaggio a (e di) Carlo Doglio*, in *Notiziario dell'Archivio Osvaldo Piacentini*, n° 1;
- Battino P., *Una casa di paglia*, AAM terra nuova, n° 190, dicembre.
- 2007** *Ecovillaggi: nuovi modelli insediativi con criteri ecologici*, Tetto& pareti n°27 giugno;
- Corso di carpenteria nel bosco per il recupero dei saperi*, Tetto&pareti in legno n°5 settembre
- Costruire con la canapa*, AAMterranuova N°220 settembre.